



Informe que presenta la Dirección Ejecutiva de Organización Electoral sobre la intensidad migratoria de Michoacanos a Estados Unidos.

En atención a la solicitud realizada por los integrantes de la Comisión de Organización Electoral en la Sesión Ordinaria de la citada Comisión, celebrada el día 27 de febrero del presente año; la Dirección de Organización presenta este informe, relacionado con el tema de Migración en los Municipios que componen el Estado de Michoacán de Ocampo. La información detallada y desagregada por municipio, fue localizada en la página del Consejo Nacional de Población el día 28 de febrero de la presente anualidad, en el documento titulado “Anexo B. Índices de intensidad migratoria México-Estados Unidos por entidad federativa y municipio” paginas 133-139, localizado en la siguiente liga:

http://www.conapo.gob.mx/work/models/CONAPO/intensidad_migratoria/anexos/Anexo_B1.pdf

Es preciso señalar que, dicha información se elaboró con datos del Censo de Población y Vivienda levantado por el INEGI en el año 2010.

De igual forma, se consultaron las páginas electrónicas del Instituto Nacional de Estadística Geografía e Informática (INEGI), el Instituto Nacional de Migración (INM), el Instituto de Mexicanos en el Exterior y en la Secretaría del Migrante del Estado de Michoacán de Ocampo, sin que se encontrara información actualizada y desagregada por Municipio.

Se anexa al presente, el documento de Índices de intensidad migratoria México-Estados Unidos, por entidad federativa y municipio.

Este informe fue presentado en la Sesión Ordinaria de la Comisión de Organización Electoral, de fecha 21 de marzo de 2019.

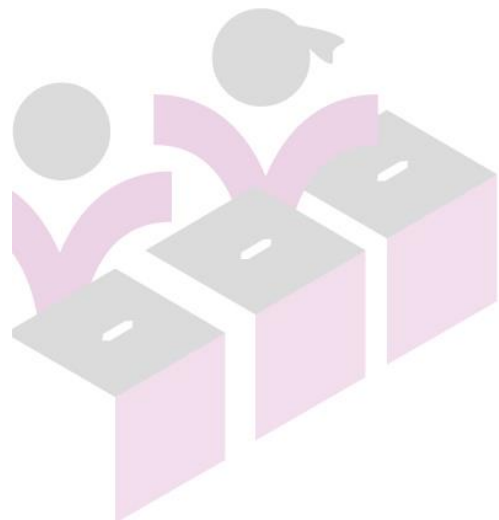

INSTITUTO ELECTORAL DE MICHOACÁN

OFICINAS CENTRALES
Bruselas no. 118, Fracc. Villa Universidad, C.P. 58060
Tel. (443)322 14 00, Morelia, Michoacán, México

OFICINAS DE CONTRALORÍA Y FISCALIZACIÓN
José Trinidad Esparza No. 31, Fracc. Arboledas, C.P.58337
Tels. (443) 334 0503 y 324 6476, Morelia, Michoacán, México

Mapa B.16. Michoacán de Ocampo: Grado de intensidad migratoria por municipio, 2010

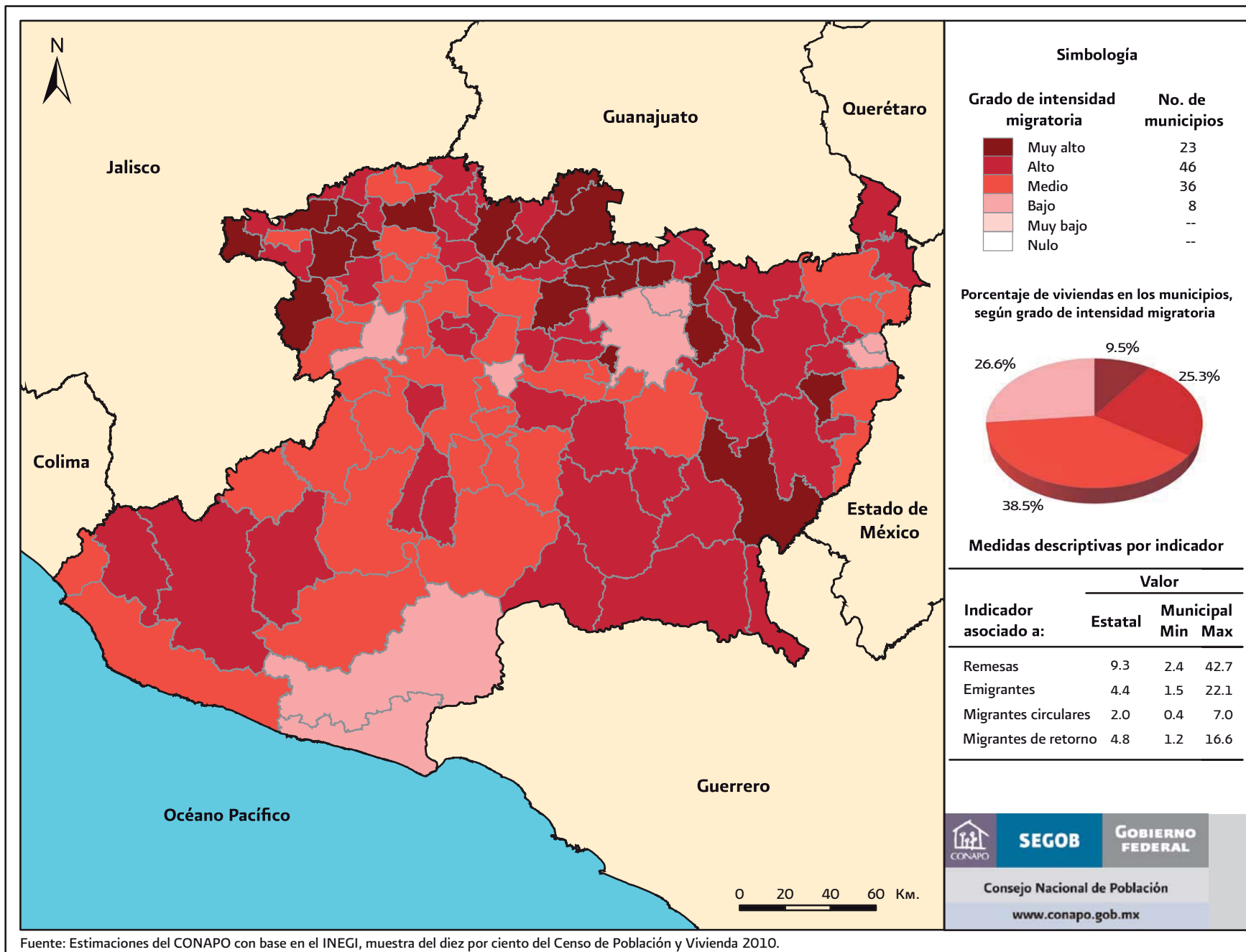

Fuente: Estimaciones del CONAPO con base en el INEGI, muestra del diez por ciento del Censo de Población y Vivienda 2010.

Cuadro B.16. Michoacán de Ocampo: Total de viviendas, indicadores sobre migración a Estados Unidos, índice y grado de intensidad migratoria, y lugar que ocupa en los contextos estatal y nacional, por municipio, 2010

Clave de la entidad federativa	Clave del municipio	Entidad federativa/ Municipio	Total de viviendas ¹	% Viviendas que reciben remesas	% Viviendas con emigrantes a Estados Unidos del quinquenio anterior	% Viviendas con migrantes circulares del quinquenio anterior	% Viviendas con migrantes de retorno del quinquenio anterior	Índice de intensidad migratoria	Índice de intensidad migratoria reescalado de 0 a 100 ²	Grado de intensidad migratoria	Lugar que ocupa en el contexto estatal ³	Lugar que ocupa en el contexto nacional ³
16		Michoacán de Ocampo	1 083 727	9.33	4.36	1.95	4.80	1.8493	3.8684	Muy Alto		3
16	001	Acuitzio	2 400	10.44	2.50	0.38	5.00	0.0569	2.8223	Medio	94	927
16	002	Aguililla	3 900	22.56	3.74	2.84	5.13	1.1950	5.4522	Alto	42	332
16	003	Álvaro Obregón	5 192	18.82	13.10	5.24	9.29	2.6595	8.8361	Muy Alto	10	46
16	004	Angamacutiro	3 785	16.82	6.32	2.04	7.36	1.2012	5.4663	Alto	41	329
16	005	Angangueo	2 847	4.39	3.80	0.92	1.62	-0.3423	1.8998	Bajo	110	1 300
16	006	Apatzingán	30 970	10.40	4.17	1.58	5.37	0.4728	3.7833	Medio	75	670
16	007	Aporo	700	11.59	4.71	4.43	7.86	1.4323	6.0004	Alto	29	250
16	008	Aquila	5 103	11.71	3.14	0.79	2.28	-0.0412	2.5955	Medio	101	994
16	009	Ario	8 986	4.36	1.87	1.69	3.75	-0.0919	2.4783	Medio	103	1 044
16	010	Arteaga	5 338	5.07	2.06	0.56	1.17	-0.5613	1.3937	Bajo	113	1 541
16	011	Briseñas	3 062	14.15	7.06	2.88	7.32	1.3184	5.7371	Alto	34	284
16	012	Buenavista	11 266	10.40	2.87	1.14	5.74	0.3228	3.4366	Medio	83	762
16	013	Carácuaro	2 160	26.81	5.28	0.69	4.72	0.9817	4.9591	Alto	49	407
16	014	Coahuayana	3 436	7.79	3.12	0.87	2.54	-0.1611	2.3185	Medio	105	1 112
16	015	Coalcomán de Vázquez Palleares	4 577	8.95	3.46	3.81	4.78	0.7758	4.4833	Alto	59	497
16	016	Coeneo	5 790	28.06	11.43	5.80	7.32	2.8426	9.2594	Muy Alto	5	32
16	017	Contepec	7 707	5.54	6.38	4.38	7.20	1.2184	5.5061	Alto	38	320
16	018	Copándaro	2 202	26.71	11.55	1.69	14.94	2.7112	8.9555	Muy Alto	8	43
16	019	Cotija	4 968	21.75	8.86	2.74	10.80	2.1018	7.5475	Muy Alto	16	107

Continúa...

Cuadro B.16. Michoacán de Ocampo: Total de viviendas, indicadores sobre migración a Estados Unidos, índice y grado de intensidad migratoria, y lugar que ocupa en los contextos estatal y nacional, por municipio, 2010

Clave de la entidad federativa	Clave del municipio	Entidad federativa/ Municipio	Total de viviendas ¹	% Viviendas que reciben remesas	% Viviendas con emigrantes a Estados Unidos del quinquenio anterior	% Viviendas con migrantes circulares del quinquenio anterior	% Viviendas con migrantes de retorno del quinquenio anterior	Índice de intensidad migratoria	Índice de intensidad migratoria reescalado de 0 a 100 ²	Grado de intensidad migratoria	Lugar que ocupa en el contexto estatal ³	Lugar que ocupa en el contexto nacional ³
16	020	Cuitzeo	6 607	13.17	6.05	1.50	6.09	0.7814	4.4964	Alto	58	495
16	021	Charapan	2 567	9.85	4.37	1.21	5.86	0.4347	3.6952	Medio	78	695
16	022	Charo	5 182	13.02	9.46	3.16	10.39	1.8262	6.9107	Muy Alto	19	155
16	023	Chavinda	2 519	18.72	8.52	7.04	10.20	2.8100	9.1840	Muy Alto	6	34
16	024	Cherán	4 082	8.29	5.48	2.14	5.49	0.6086	4.0971	Alto	66	586
16	025	Chilchota	8 312	5.30	3.98	1.41	3.03	-0.0376	2.6038	Medio	99	991
16	026	Chinicuila	1 497	15.43	6.81	2.27	7.68	1.2626	5.6082	Alto	35	306
16	027	Chucándiro	1 309	41.02	22.15	1.07	10.54	3.4765	10.7240	Muy Alto	2	14
16	028	Churintzio	1 398	24.50	8.32	1.15	8.58	1.6047	6.3988	Alto	25	195
16	029	Churumuco	3 265	12.70	5.73	2.21	5.27	0.8042	4.5490	Alto	56	488
16	030	Ecuandureo	3 509	26.90	12.26	1.63	7.19	1.9439	7.1825	Muy Alto	17	132
16	031	Epitacio Huerta	4 001	6.31	9.11	3.55	4.50	0.9860	4.9692	Alto	48	404
16	032	Erongarícuaro	3 537	17.42	5.80	3.57	5.57	1.3296	5.7632	Alto	33	276
16	033	Gabriel Zamora	5 040	6.20	4.13	0.87	4.01	-0.0015	2.6872	Medio	97	966
16	034	Hidalgo	27 396	7.01	4.68	2.24	6.79	0.6570	4.2090	Alto	64	555
16	035	La Huacana	7 728	9.72	4.57	0.83	5.06	0.2785	3.3342	Medio	84	782
16	036	Huandacareo	3 442	24.55	10.82	2.42	12.77	2.4973	8.4613	Muy Alto	12	58
16	037	Huaniqueo	2 193	25.42	13.48	3.79	13.18	3.0609	9.7638	Muy Alto	3	21
16	038	Huetamo	10 985	20.09	7.07	1.96	3.30	0.9501	4.8861	Alto	50	417
16	039	Huiramba	1 813	3.97	2.98	2.54	6.84	0.4772	3.7933	Medio	74	667
16	040	Indaparapeo	3 827	12.54	7.19	1.57	5.49	0.7880	4.5115	Alto	57	492
16	041	Irimbo	3 224	12.63	7.39	1.99	6.81	1.0338	5.0795	Alto	45	386

Continúa...

Cuadro B.16. Michoacán de Ocampo: Total de viviendas, indicadores sobre migración a Estados Unidos, índice y grado de intensidad migratoria, y lugar que ocupa en los contextos estatal y nacional, por municipio, 2010

Clave de la entidad federativa	Clave del municipio	Entidad federativa/ Municipio	Total de viviendas ¹	% Viviendas que reciben remesas	% Viviendas con emigrantes a Estados Unidos del quinquenio anterior	% Viviendas con migrantes circulares del quinquenio anterior	% Viviendas con migrantes de retorno del quinquenio anterior	Índice de intensidad migratoria	Índice de intensidad migratoria reescalado de 0 a 100 ²	Grado de intensidad migratoria	Lugar que ocupa en el contexto estatal ³	Lugar que ocupa en el contexto nacional ³
16	042	Ixtlán	3 661	23.87	4.63	2.11	7.18	1.3736	5.8648	Alto	30	263
16	043	Jacona	15 178	9.15	3.89	2.82	3.52	0.4724	3.7823	Medio	77	672
16	044	Jiménez	3 568	31.22	5.89	0.84	9.02	1.6935	6.6041	Alto	24	179
16	045	Jiquilpan	9 364	14.02	5.68	1.75	5.85	0.8194	4.5843	Alto	54	480
16	046	Juárez	3 413	10.15	5.63	1.18	6.42	0.5892	4.0521	Alto	69	601
16	047	Jungapeo	5 095	15.30	11.81	3.57	6.06	1.7246	6.6758	Muy Alto	23	172
16	048	Lagunillas	1 778	13.96	9.03	4.51	16.65	2.7808	9.1164	Muy Alto	7	38
16	049	Madero	4 150	7.82	4.48	1.20	6.96	0.4727	3.7829	Medio	76	671
16	050	Maravatío	18 132	10.14	8.23	0.59	3.78	0.3721	3.5506	Medio	81	733
16	051	Marcos Castellanos	3 730	15.43	6.68	3.00	10.94	1.7512	6.7372	Muy Alto	21	164
16	052	Lázaro Cárdenas	46 437	4.86	1.60	0.57	3.49	-0.3585	1.8623	Bajo	111	1 314
16	053	Morelia	188 956	4.52	2.96	1.36	2.72	-0.1854	2.2622	Bajo	107	1 137
16	054	Morelos	2 007	42.66	14.37	6.29	12.56	4.3182	12.6690	Muy Alto	1	3
16	055	Múgica	11 541	13.35	5.98	1.63	5.03	0.7005	4.3094	Alto	62	531
16	056	Nahuatzen	6 030	5.55	2.19	2.94	4.88	0.3656	3.5356	Medio	82	739
16	057	Nocupétaro	2 153	19.84	2.67	0.56	6.97	0.7099	4.3310	Alto	61	528
16	058	Nuevo Parangaricutiro	4 527	4.29	2.39	5.84	8.55	1.3360	5.7779	Alto	32	274
16	059	Nuevo Urecho	2 328	6.21	5.43	1.03	5.28	0.2599	3.2912	Medio	85	798
16	060	Numarán	2 389	15.84	2.85	0.54	7.41	0.5975	4.0715	Alto	68	596
16	061	Ocampo	4 959	2.44	3.31	1.45	2.76	-0.2244	2.1722	Bajo	109	1 179
16	062	Pajacuarán	4 743	32.56	6.98	1.69	11.13	2.2302	7.8442	Muy Alto	14	85
16	063	Panindícuaro	3 970	21.45	7.18	2.32	9.97	1.7929	6.8338	Muy Alto	20	158

Continúa...

Cuadro B.16. Michoacán de Ocampo: Total de viviendas, indicadores sobre migración a Estados Unidos, índice y grado de intensidad migratoria, y lugar que ocupa en los contextos estatal y nacional, por municipio, 2010

Clave de la entidad federativa	Clave del municipio	Entidad federativa/ Municipio	Total de viviendas ¹	% Viviendas que reciben remesas	% Viviendas con emigrantes a Estados Unidos del quinquenio anterior	% Viviendas con migrantes circulares del quinquenio anterior	% Viviendas con migrantes de retorno del quinquenio anterior	Índice de intensidad migratoria	Índice de intensidad migratoria reescalado de 0 a 100 ²	Grado de intensidad migratoria	Lugar que ocupa en el contexto estatal ³	Lugar que ocupa en el contexto nacional ³
16	064	Parácuaro	6 101	11.28	5.25	3.38	7.72	1.2184	5.5062	Alto	37	319
16	065	Paracho	8 112	8.89	6.56	3.07	6.34	1.0010	5.0037	Alto	46	397
16	066	Pátzcuaro	19 828	6.23	4.01	1.96	4.27	0.2516	3.2721	Medio	86	805
16	067	Penjamillo	4 756	21.66	5.71	5.26	9.71	2.2992	8.0036	Muy Alto	13	73
16	068	Peribán	5 886	2.72	1.53	2.01	5.61	0.0773	2.8693	Medio	92	909
16	069	La Piedad	25 090	8.09	4.58	3.45	4.36	0.6997	4.3076	Alto	63	532
16	070	Purépero	4 090	13.99	5.79	2.57	5.73	0.9880	4.9737	Alto	47	403
16	071	Puruándiro	17 491	28.35	10.77	6.72	6.48	2.9145	9.4255	Muy Alto	4	28
16	072	Queréndaro	3 344	20.10	7.91	3.72	10.89	2.1830	7.7351	Muy Alto	15	94
16	073	Quiroga	5 974	9.10	4.83	3.79	5.29	0.9302	4.8401	Alto	51	425
16	074	Cojumatlán de Régules	2 631	21.89	6.61	1.25	6.50	1.1775	5.4117	Alto	43	338
16	075	Los Reyes	15 006	6.86	1.93	0.65	3.98	-0.1825	2.2691	Bajo	106	1 133
16	076	Sahuayo	18 047	5.19	1.74	2.20	3.45	0.0109	2.7158	Medio	95	957
16	077	San Lucas	5 270	21.83	3.97	1.71	3.90	0.8096	4.5614	Alto	55	483
16	078	Santa Ana Maya	2 790	15.08	8.14	4.59	4.27	1.4810	6.1131	Alto	27	237
16	079	Salvador Escalante	10 851	5.76	7.31	2.93	5.84	0.8405	4.6330	Alto	53	467
16	080	Senguio	4 389	7.98	6.45	1.46	5.99	0.5734	4.0156	Medio	70	610
16	081	Susupuato	1 705	7.81	5.40	1.29	6.45	0.5031	3.8533	Medio	72	653
16	082	Tacámbaro	17 006	8.67	4.36	2.16	8.86	0.9022	4.7756	Alto	52	438
16	083	Tancítaro	6 828	5.37	3.07	1.26	5.51	0.1286	2.9878	Medio	91	870
16	084	Tangamandapio	5 976	13.65	7.24	3.22	5.82	1.2263	5.5243	Alto	36	316
16	085	Tangancícuaro	9 021	19.81	4.07	0.87	3.44	0.5036	3.8544	Medio	71	651

Continúa...

Cuadro B.16. Michoacán de Ocampo: Total de viviendas, indicadores sobre migración a Estados Unidos, índice y grado de intensidad migratoria, y lugar que ocupa en los contextos estatal y nacional, por municipio, 2010

Clave de la entidad federativa	Clave del municipio	Entidad federativa/ Municipio	Total de viviendas ¹	% Viviendas que reciben remesas	% Viviendas con emigrantes a Estados Unidos del quinquenio anterior	% Viviendas con migrantes circulares del quinquenio anterior	% Viviendas con migrantes de retorno del quinquenio anterior	Índice de intensidad migratoria	Índice de intensidad migratoria reescalado de 0 a 100 ²	Grado de intensidad migratoria	Lugar que ocupa en el contexto estatal ³	Lugar que ocupa en el contexto nacional ³
16	086	Tanhuato	3 626	5.98	4.55	2.32	4.86	0.4185	3.6578	Medio	79	701
16	087	Taretan	3 381	7.16	3.78	0.95	6.03	0.2435	3.2533	Medio	87	808
16	088	Tarímbaro	21 776	3.86	2.35	1.56	2.70	-0.2171	2.1892	Bajo	108	1 174
16	089	Tepalcatepec	6 432	9.96	3.85	1.03	6.17	0.3958	3.6053	Medio	80	720
16	090	Tingambato	3 368	4.51	1.54	0.77	1.54	-0.5372	1.4493	Bajo	112	1 516
16	091	Tingüindín	3 280	11.95	1.92	0.88	7.87	0.4885	3.8195	Medio	73	660
16	092	Tiquicheo de Nicolás Romero	3 252	28.20	6.90	2.22	8.61	1.8901	7.0582	Muy Alto	18	142
16	093	Tlalpujahua	6 851	5.19	4.02	1.88	4.10	0.1751	3.0952	Medio	89	844
16	094	Tlazazalca	2 301	22.32	5.61	2.09	7.83	1.4417	6.0220	Alto	28	246
16	095	Tocumbo	3 453	7.77	2.87	1.22	3.48	-0.0074	2.6737	Medio	98	972
16	096	Tumbiscatío	1 860	7.70	8.17	0.43	2.26	0.0722	2.8575	Medio	93	915
16	097	Turicato	8 076	9.50	4.98	2.45	4.64	0.6026	4.0832	Alto	67	592
16	098	Tuxpan	6 323	12.53	6.47	2.53	8.02	1.2087	5.4837	Alto	39	324
16	099	Tuzantla	3 892	16.49	6.29	3.60	7.73	1.5599	6.2952	Alto	26	210
16	100	Tzintzuntzan	3 307	5.81	4.57	3.27	5.81	0.7153	4.3436	Alto	60	526
16	101	Tzitzio	2 211	10.66	3.44	4.62	6.51	1.2022	5.4686	Alto	40	327
16	102	Uruapan	77 835	4.16	1.89	1.46	3.68	-0.1561	2.3300	Medio	104	1 106
16	103	Venustiano Carranza	5 865	23.87	6.83	5.55	10.92	2.6595	8.8361	Muy Alto	9	45
16	104	Villamar	4 331	26.23	5.13	2.79	8.01	1.7417	6.7153	Muy Alto	22	165
16	105	Vista Hermosa	4 871	13.16	5.44	1.42	5.07	0.6121	4.1050	Alto	65	582
16	106	Yurécuaro	7 099	6.03	2.39	1.65	2.86	-0.0872	2.4893	Medio	102	1 041

Continúa...

Cuadro B.16. Michoacán de Ocampo: Total de viviendas, indicadores sobre migración a Estados Unidos, índice y grado de intensidad migratoria, y lugar que ocupa en los contextos estatal y nacional, por municipio, 2010

Clave de la entidad federativa	Clave del municipio	Entidad federativa/ Municipio	Total de viviendas ¹	% Viviendas que reciben remesas	% Viviendas con emigrantes a Estados Unidos del quinquenio anterior	% Viviendas con migrantes circulares del quinquenio anterior	% Viviendas con migrantes de retorno del quinquenio anterior	Índice de intensidad migratoria	Índice de intensidad migratoria reescalado de 0 a 100 ²	Grado de intensidad migratoria	Lugar que ocupa en el contexto estatal ³	Lugar que ocupa en el contexto nacional ³
16	107	Zacapu	18 495	9.57	2.68	0.49	4.50	0.0061	2.7047	Medio	96	959
16	108	Zamora	47 151	7.72	4.20	1.66	3.59	0.1917	3.1338	Medio	88	833
16	109	Zináparo	940	22.68	6.18	1.81	7.13	1.3654	5.8459	Alto	31	266
16	110	Zinapécuaro	12 020	15.75	8.02	2.08	6.09	1.1547	5.3590	Alto	44	348
16	111	Ziracuaretiro	3 444	3.86	2.67	2.79	3.37	0.1400	3.0142	Medio	90	862
16	112	Zitácuaro	35 488	3.83	3.20	1.92	3.09	-0.0386	2.6016	Medio	100	992
16	113	José Sixto Verduzco	6 676	26.13	9.23	3.52	12.18	2.6231	8.7521	Muy Alto	11	50

Notas: ^{1/} Es el total de viviendas en la unidad político administrativa; puede ser mayor o igual al denominador utilizado para el cálculo de cada indicador.

^{2/} El valor cero corresponde a los municipios con nula intensidad migratoria. Ninguno de los municipios alcanza el valor 100, que significaría que cada uno de los cuatro indicadores es 100 por ciento.

A nivel nacional, el máximo valor reescalado fue 14.3560, en el municipio San Juan Quiahije (213) del estado de Oaxaca.

^{3/} El ordenamiento está hecho excluyendo los municipios con intensidad migratoria nula. A nivel nacional se excluyen 11 municipios (restan 2 445), y en esta entidad federativa ninguno.

Fuente: Estimaciones del CONAPO con base en el INEGI, muestra del diez por ciento del Censo de Población y Vivienda 2010.